Département de la Moselle

Bruit routier des voies communales de la commune de Montigny-lès-Metz

Carte de type A localisant les zones exposées au bruit, à l'aide de courbes isophones en Lden (Level day, evening, night) par pas de 5 en 5, de 50 dB(A) à supérieur à 75 dB(A)

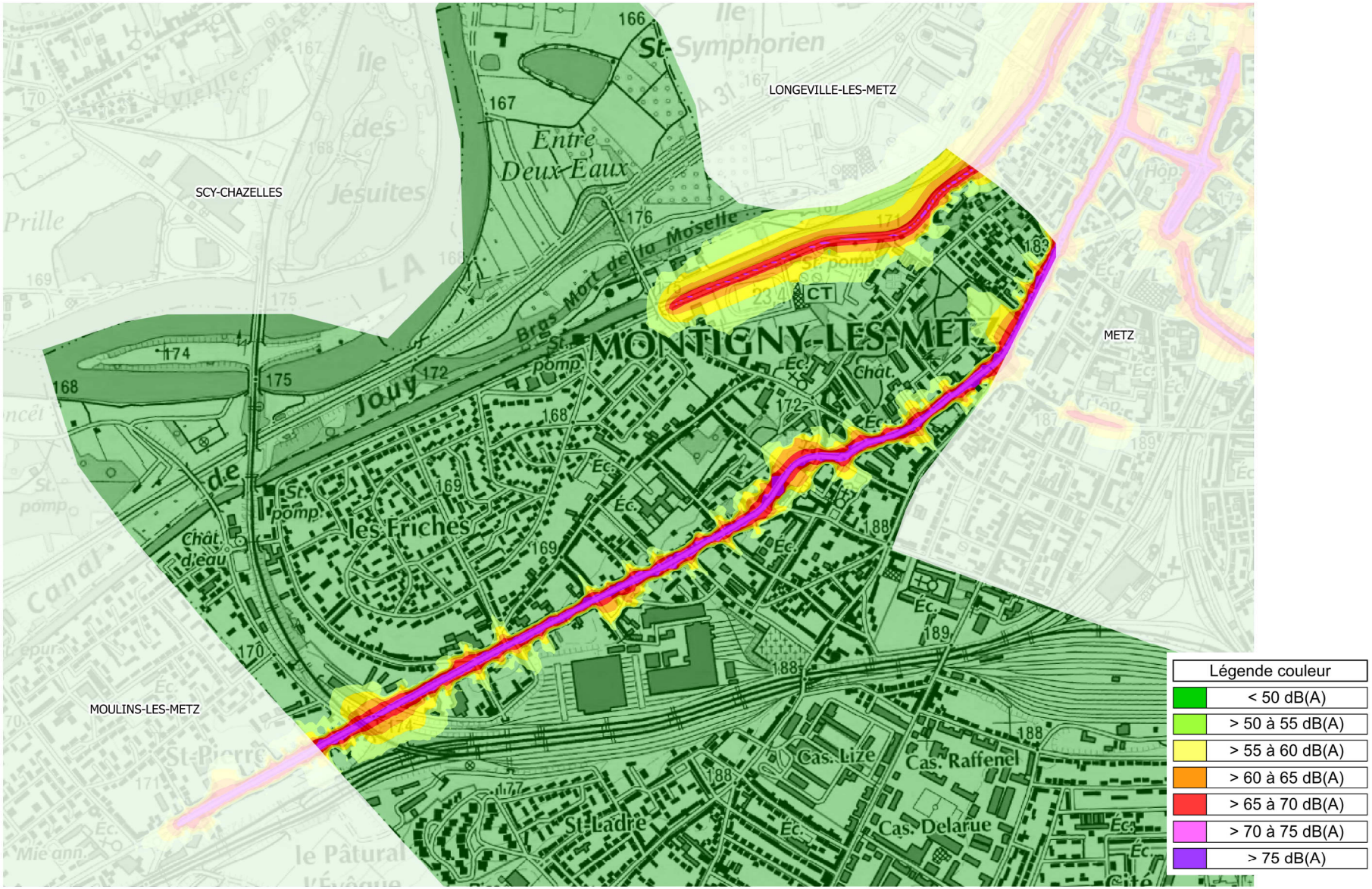

Liberté • Égalité • Fraternité
RÉPUBLIQUE FRANÇAISE

PRÉFET
DE LA MOSELLE

DIRECTION DEPARTEMENTALE
DES TERRITOIRES DE LA MOSELLE
Mission Bruit

Carte de Bruit Stratégique

Carte de type A- Indicateur Lden (Jour, Soir, Nuit)

mars 2017

Cerema
Direction territoriale Est
Laboratoire Régional de Strasbourg

Copyright : scan25@IGN 2009